

Naturparke
Wir leben Natur.
Wir lieben Kultur.
Wir sind Heimat.

FASZINATION 2017
natur

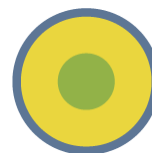

**Naturpark
Saar-Hunsrück**



Naturpark-Veranstaltungen vom 10.02. bis 26.02.2017

Aktuelle Veranstaltungsvorschau Naturpark Saar-Hunsrück

1. Naturpark aktiv erleben - Terminübersicht
2. Vorträge, Seite 2
3. Seminare und Workshops, Seite 2
4. Ausstellung, Seite 2
5. Presstext, ab Seite 3

1. Naturpark aktiv erleben und schmecken – Wandern, Radfahren & Co.

Tag	Datum	Veranstaltung	Zeit, Treffpunkt (TP), Preis, Veranstalter
Mo	13.02.2017	Nationalpark im Kino – Planet Deutschland - 300 Millionen Jahre	20:00 Uhr, TP: Movietown Cinemas Neubrücke, Harald-Fissler-Straße 2, 55768 Hoppstädten-Weiersbach, Erwachsene 8,50 €/Parkett, 9,50 €/Loge, Kinder bis einschl. 11 Jahre 6 €/Parkett, 7 €/Loge, Info u. Anmeldung: Nationalparkamt Hunsrück-Hochwald 06131/884152-0, E-Mail: poststelle@nlphh.de
Sa	18.02.2017	Tatort Wald – Auf Spurensuche	14:00 Uhr, TP: Parkplatz Primstalsperre, Nonweiler, 10 €/Person, Kinder bis 14 Jahre kostenlos, Info u. Anmeldung: Nationalparkamt Hunsrück-Hochwald 06131/884152-0, E-Mail: poststelle@nlphh.de
So	19.02.2017	Geführte Samstagswanderung zum „Café Collage“ in der Naturpark-Gemeinde Weiskirchen	13:30 Uhr, TP: Minigolfanlage Weiskirchen, 2,50 €/Person, Zehnerkarten zu 20 € oder eine Jahreskarte zu 30 €, Info: Hochwald-Touristik GmbH Weiskirchen, 06876/70937
So	19.02.2017	Spaziergang „Geheimnisse der Knospen und Wurzeln“ in der Naturpark-Gemeinde Losheim am See	15:00 Uhr, TP: Tourist-Info am Stausee, 7,50 €/Person inkl. Suppe, Info u. Anmeldung: Tourist-Information Losheim am See 06872/9018-100
So	19.02.2017	Schneewanderung auf dem Lücknerweg in der Naturpark-Gemeinde Beckingen	TP: wird bei Anmeldung bekannt gegeben, kostenlos, Info u. Anmeldung: Naturpark-Gemeinde Beckingen 06835/55-105
Sa	25.02.2017	In der Ruhe liegt die Kraft	10:00-18:00 Uhr, TP: Hunsrückhaus am Erbeskopf, 100 €/Person, Anmeldung bis 18.02.2017, Info u. Anmeldung: Naturpark-Infostelle Hunsrückhaus am Erbeskopf 06504/778, E-Mail: info@hunsrueckhaus.de

Anmeldung ist Voraussetzung für die Teilnahme und alle angemeldeten Teilnehmer werden über ggf. erforderliche Änderungen im Programmablauf informiert. Die Teilnahme erfolgt auf eigene Gefahr. Bei Exkursionen und Wanderungen sind festes Schuhwerk und witterungsangepasste Kleidung erforderlich.

Darüber hinaus finden kostenlose Rangertouren durch den Nationalpark Hunsrück-Hochwald im Naturpark Saar-Hunsrück statt. Die Rangertouren werden den Wetterbedingungen angepasst und können auch vom Nationalpark-Amt abgesagt werden. Info: Nationalpark-Amt Hunsrück-Hochwald 06131/884152-0
E-Mail: poststelle@nlphh.de, <http://www.nationalpark-hunsrueck-hochwald.de/gast-sein/nationalpark-erleben/rangertouren.html>

Naturparke
Wir leben Natur.
Wir lieben Kultur.
Wir sind Heimat.

FASZINATION 2017
natur



**Naturpark
Saar-Hunsrück**

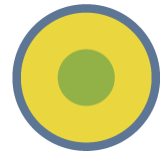

Tag	Datum	Veranstaltung	Zeit, Treffpunkt (TP)
bis 31. Dez.	jeden Fr.	Gipfeltour	14:00 Uhr, TP: Rangertreff Erbeskopf/Hunsrückhaus
	jeden So	Keltentour	14:00 Uhr, TP: Rangertreff Keltenpark Otzenhausen
	jeden So	Felsentour	14:00 Uhr, TP: Rangertreff Wildenburg
	jeden So	Junior-Wild-Katzen-Tour	14:00 Uhr, TP: Rangertreff Wildenburg

2. Vorträge

Tag	Datum	Veranstaltung	Zeit, Treffpunkt (TP), Preis, Veranstalter
Mi	08.02.2017	Vortrag: Zukunftschancen für unsere Dörfer, „Dorfpapst“ und Buchautor Prof. Gerhard Henkel zu Gast im Naturparkdorf Abentheuer	19:00-21:00 Uhr, TP: Abentheuer Haus, Waldstr. 2, kostenlos, Info: Naturpark-Geschäftsstelle 06503/9214-0, Verbandsgemeindeverwaltung Birkenfeld, Herbert Leyser 06782/990-145
Fr	10.02.2017	Vortrag: Blühende Landschaft	19:00-22:00 Uhr, TP: Bürgerhaus Gusenburg, kostenlos, Info u. Anmeldung: VHS, Agnes Weiß 06503/8000034, E-Mail: vhs-hermeskeil@kvhs-trier-saarburg.de

3. Seminare und Workshops

Tag	Datum	Veranstaltung	Zeit, Treffpunkt (TP), Preis, Veranstalter
Sa	11.02.2017	Workshop „Besen binden“	14:00-17:00 Uhr, TP: Hunsrückhaus am Erbeskopf, 12,50 €/Person, Anmeldung bis 04.02.2017, Info u. Anmeldung: Naturpark-Infostelle Hunsrückhaus am Erbeskopf 06504/778, E-Mail: info@hunsrueckhaus.de
So	12.02.2017	Workshop „Wolle spinnen“ Teil VI	14:30-15:30 Uhr, TP: Hunsrückhaus am Erbeskopf, 88,50 €/Person für 6 Nachmittage, inkl. 50 g Wollvlies, Spinnrad wird gestellt, Info u. Anmeldung: Naturpark-Infostelle Hunsrückhaus am Erbeskopf 06504/778, E-Mail: info@hunsrueckhaus.de
Fr	17.02.2017	Sensorik-Seminar „Obstbrand“ in der Naturpark-Stadt Merzig	15:00 Uhr, TP: Hotel Römer, Schankstr. 2, 65 €/Person inkl. Abendessen, Anmeldung bis 31.01.2017, Info: Verband der Gartenbauvereine Saarland / Rheinland-Pfalz e. V. 06887/9032999, E-Mail: sal-rlp@gartenbauvereine.de
So	26.02.2017	Iglu-Bau in der Erbeskopfkronen und Schneeschuhe bauen	11:00-14:00 Uhr, TP: Hunsrückhaus am Erbeskopf, 7,50 €/Kinder ab 8 Jahre, Anmeldung bis 19.02.2017, Info u. Anmeldung: Naturpark-Infostelle Hunsrückhaus am Erbeskopf 06504/778, E-Mail: info@hunsrueckhaus.de

4. Ausstellung

Tag	Datum	Veranstaltung	Zeit, Treffpunkt (TP), Preis, Veranstalter
So	12.02.2017	Museumstag im Heimatmuseum im Naturparkdorf Neipel	15:00-18:00 Uhr, TP: Heimatmuseum Neipel, kostenlos, Info: Heimatmuseum Neipel 06888/580763 oder 5912

Weitere Informationen in den Naturpark-Informationszentren, Hermeskeil, Telefon 06503 9214-0 oder Weiskirchen, Telefon 06872 921261

5. Pressetext

überregional

„Erlebnisregion Naturpark Saar-Hunsrück für Abenteurer und Genießer – Paradiesisch gut!“ Reisen in die Naturparke

Von wegen in die Ferne schweifen, um atemberaubende Landschaften, unberührte Natur und wilde Tiere zu entdecken. Wer „Faszination Natur & Kultur“ sucht und hautnah erleben möchte, ist in Deutschlands Naturparken genau richtig! Hier können nicht nur einzigartige Naturerlebnisse in intakter Natur genossen werden, sondern es wird auch Spannendes über Traditionen und kulturelle Besonderheiten geboten. Mit der Reisebroschüre „Reisen in die Naturparke 2017“ bietet der Verband Deutscher Naturparke e. V. (VDN) die Plattform buchbare Naturerlebnis-Angebote aus Naturparken in Deutschland, aus Österreich, der Schweiz und Luxemburg bundesweit zu bewerben.

Unser Naturpark Saar-Hunsrück bietet als zertifizierte Premium-Wanderregion Genusswandern auf hohem Niveau. Die saisonale Kulinarik ist ausgefallen, köstlich und zauberhaft. „Ein echter Gaumenschmaus bei den Kartoffeltagen Saar-Hunsrück und der Hochwälder Wildwoche, ein pures Geschmackserlebnis offerieren die Naturpark-Pilzwochen oder die delikaten und gesundheitsfördernden Löwenzahnköstlichkeiten bei den moselfränkischen Bettsäichertagen, betont Geschäftsführerin Gudrun Rau. „Die gemeinsame Inwertsetzung unseres einmaligen Natur- und Kulturkapitals im Naturpark, ist eine Herausforderung und zugleich Garant für die zukunftsfähige Weiterentwicklung unserer Heimat,“ hebt Rau hervor.

Die Naturparke in Deutschland sind auch Gebiete zum Erleben und Entdecken, in denen Mensch und Natur zusammen kommen. Die für die Naturparke Verantwortlichen haben es sich zur Aufgabe gemacht, diese Schatzkammern für Besucher zu öffnen und ihnen die Besonderheiten in der Tier- und Pflanzenwelt, in der Landschaft und auch in den Traditionen der jeweiligen Region zu vermitteln. Besucherzentren und die Naturerlebnis- und Umweltbildungsangebote ausgebildeter Naturpark-Führer helfen dabei, diese Besonderheiten zu entdecken. Auch für diejenigen, die Erholung und aktives Naturerleben wie Wandern oder Radfahren bevorzugt, gibt es in den Naturparken zahlreiche Möglichkeiten.

Die Broschüre „Reisen in die Naturparke 2017“ ist in der 11. Auflage mit einer Gesamtauflage von 180.000 Exemplaren erschienen. Erhältlich ist die Reisebroschüre kostenlos beim Verband Deutscher Naturparke e. V. (VDN), Holbeinstraße 12, 53175 Bonn, Tel. 0228 921286-0, Fax -9, E-Mail: info@naturparke.de. Sie steht auch auf der Naturpark-Website www.naturpark.org als Download bereit.

Hintergrund:

Naturparke sind großräumige Landschaften von besonderer Eigenart und beeindruckender Schönheit. Sie zählen zusammen mit den Nationalparks und Biosphärenreservate zu den sogenannten Großschutzgebieten. Die jahrhundertelange Nutzung durch den Menschen hat die Landschaften der Naturparke geprägt. Engagement und innovative Ideen tragen heute dazu bei, Natur und Landschaft zu bewahren und Formen einer nachhaltigen Landnutzung zu erhalten, die zu Arbeitsplätzen und einem Plus an Lebensqualität für die Menschen vor Ort beitragen.

Das Gütesiegel „Naturpark“ bürgt für eine intakte Natur und eine erlebnisreiche Kultur- und Naturlandschaft mit hohem Freizeit-, Erholungs- und Urlaubspotential sowie Wohnwert. Destination Natur: Eintauchen in die Oasen wertvoller Natur- und Kulturlandschaften, das ist im Naturpark möglich.

Als Reiseziel ist dieses Naturparadies prädestiniert um der Natur ein Stück näher zu sein. Ankommen, durchatmen und sich wohlfühlen – zu Fuß oder auf dem Rad, Besucher sind herzlich willkommen. Die intakte Natur von ihrer schönsten Seite zu erleben, das ist im Naturpark möglich.

Foto: Reisen in die Naturparke 2017

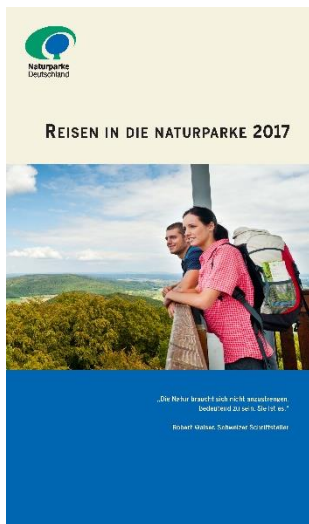

Bildnachweis: Verband Deutscher Naturparke